

PROSPETTO SU VIA ROMA

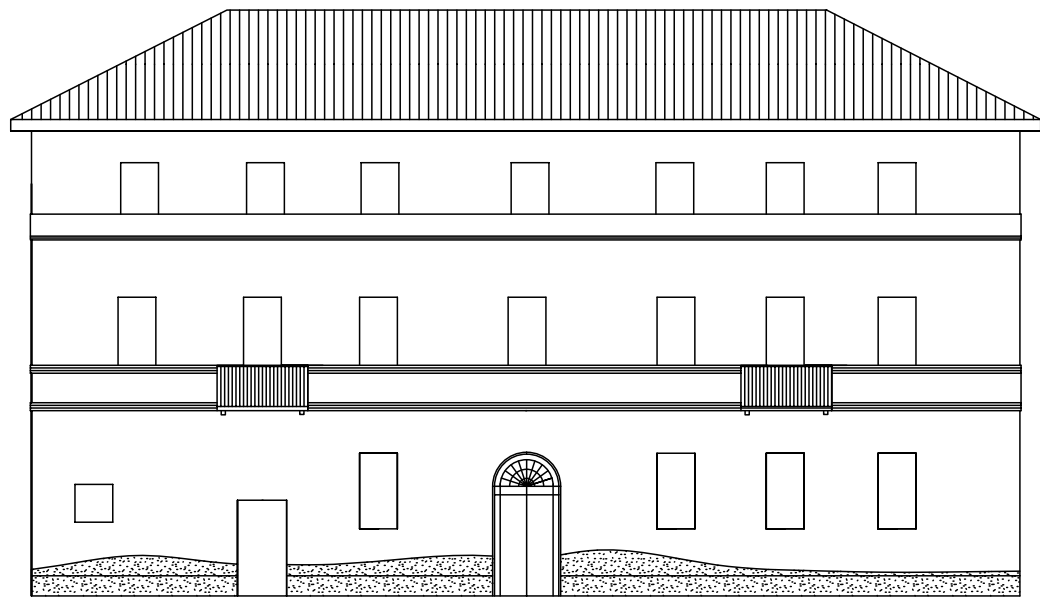

PROSPETTO SU PIAZZA VITTORIO EMANUELE

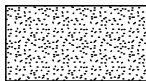

INTONACO DETERIORATO

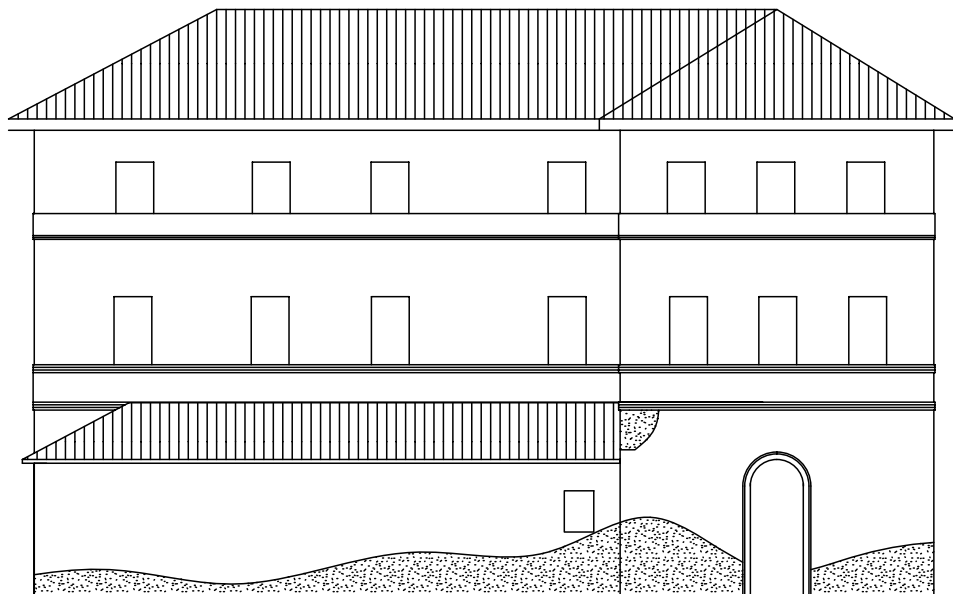

PROSPETTO SU VIA SAN CARLO

Progetto: ESECUTIVO		Nr. progetto:
Layout: OPERE DI MANUTENZIONE STRAORDINARIA FACCIAE E COPERTURA DEL PALAZZO COMUNALE		Nr. tavola: 2
Stato progetto: Tipo vista: PROSPETTI		Scala: 1: 200
Cliente: COMUNE DI BORGO SAN MARTINO	Architetto: DOTT. ARCH. M. EMANUELA BOZZA	Data tavola:
		Indice: